Commune de Cudrefin

Plan communal de classement des arbres

Plan n°4
La Sauge / Pégran

Janvier 2021	Echelle 1:2000 (A0)

Approuvé par la Municipalité

dans sa séance du .....

Le Syndic : Le Secrétaire :

Plan soumis à l'enquête publique

du ..... au .....

Le Syndic : Le Secrétaire :

Adopté par le Conseil communal

dans sa séance du .....

Le Président : Le Secrétaire :

Approuvé par la Cheffe du Département de l'environnement et de la sécurité (DES)

Lausanne, le ……. La Cheffe du Département :

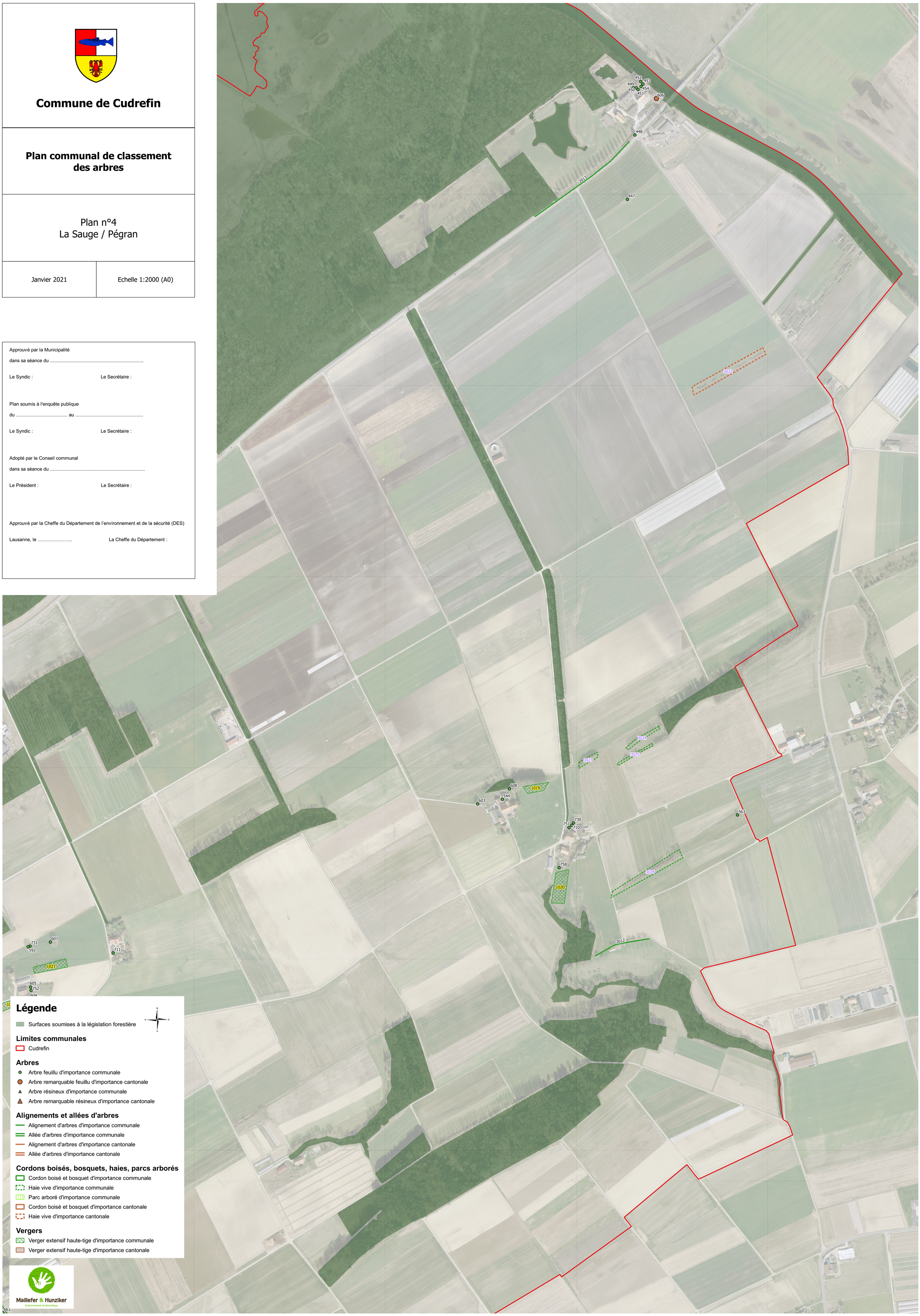

Légende

Surfaces soumises à la législation forestière

Limites communales

- Cudrefin

Arbres

- Arbre feuillu d'importance communale
- Arbre remarquable feuillu d'importance cantonale
- Arbre résineux d'importance communale
- Arbre remarquable résineux d'importance cantonale

Alignements et allées d'arbres

- Alignement d'arbres d'importance communale
- Allée d'arbres d'importance communale
- Alignement d'arbres d'importance cantonale
- Allée d'arbres d'importance cantonale

Cordons boisés, bosquets, haies, parcs arborés

- Cordon boisé et bosquet d'importance communale
- Haie vive d'importance communale
- Parc arboré d'importance communale
- Cordon boisé et bosquet d'importance cantonale
- Haie vive d'importance cantonale

Vergers

- Verger extensif haute-tige d'importance communale
- Verger extensif haute-tige d'importance cantonale

Maillefer & Hunziker
Environnement et Géomatique